

## COMITE DEPARTEMENTAL LOUP - 06

### ***BILAN DES OPERATIONS DE SUIVI DE L'ESPECE***



***15 mai 2017***

# COMITE DEPARTEMENTAL LOUP - 06

- 1) Premier bilan du suivi hivernal**
- 2) Situation dans les Alpes Maritimes**
- 3) Point sur l'activité de la brigade nationale loup**



# Rappel des fondamentaux du suivi

**Suivi hivernal : mis en œuvre en période de stabilité des groupes (du 01/11 au 31/03)**

**Zone de présence permanente (ZPP) : validée à l'issue de deux hivers consécutifs avec présence confirmée de l'espèce ou si reproduction confirmée en été**

**Effectif Minimum Retenu (EMR) : effectif minimum (indicateur) identifié au cours de l'hiver à partir du suivi de pistes ou par piégeage photographique**  
**Ce n'est pas l'effectif total de loup !!**



# Premier bilan du suivi hivernal

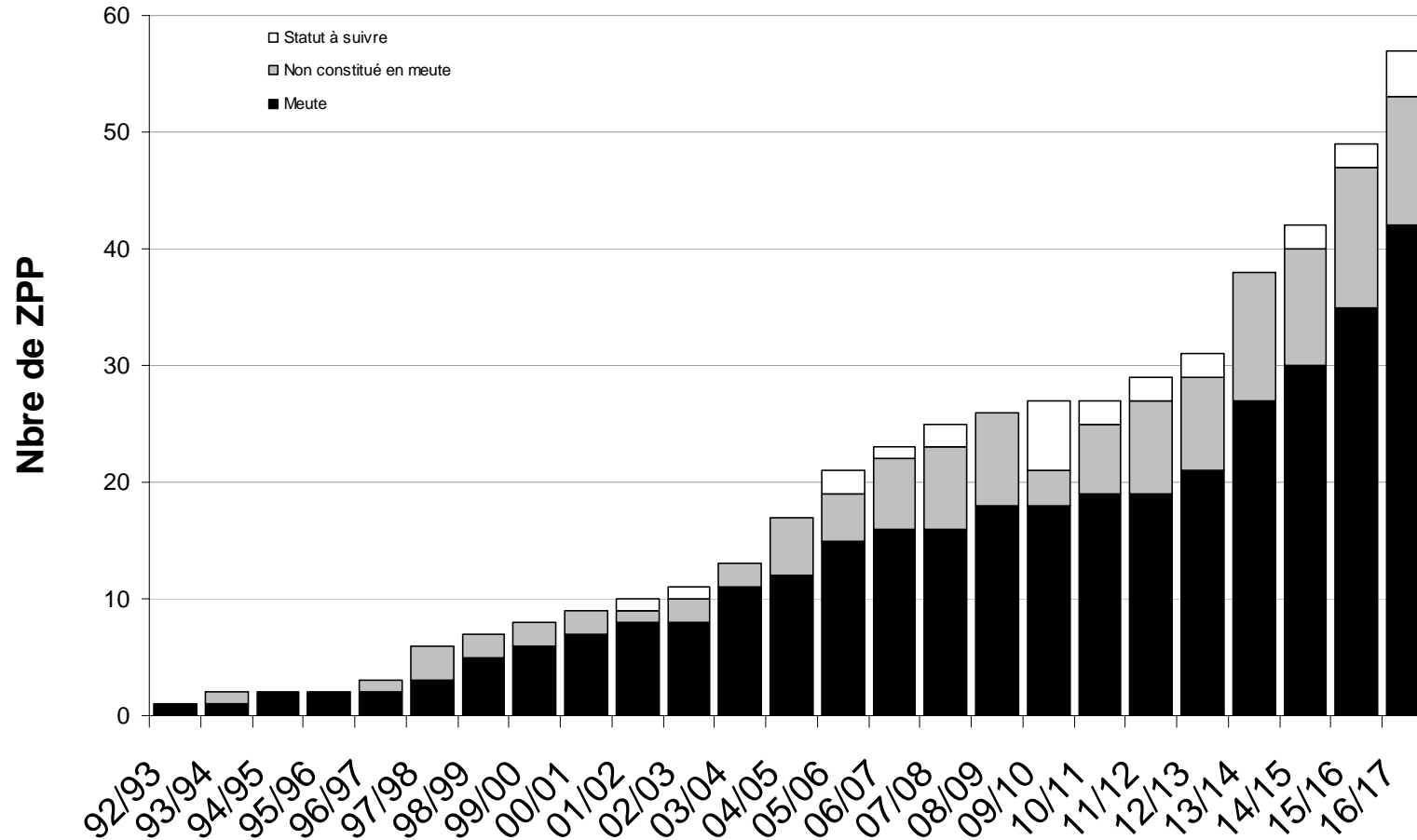

# Premier bilan du suivi hivernal

Zones de Présence Permanente (ZPP) des Loups - Situation en fin d'été 2016

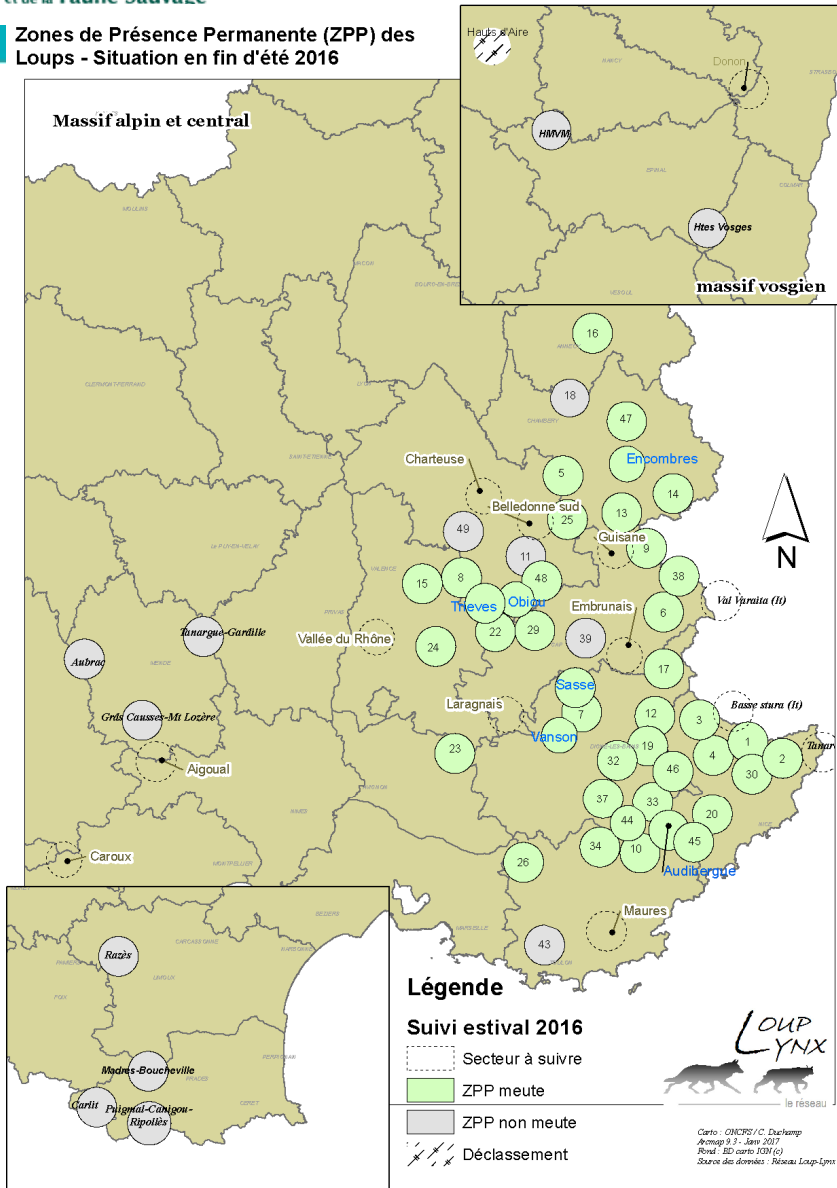

## Nouvelles ZPP détectées :

- Audibergue (06)
- Sasse (04-05)
- Vanson (04)
- Obiou (05-38)
- Trièves (38)
- Encombres-Belleville (73)
- Morgon (05)
- Sainte Victoire (13)
- Caroux (34)

## ZPP déclassée :

- Madres Boucheville (66)

# Premier bilan du suivi hivernal

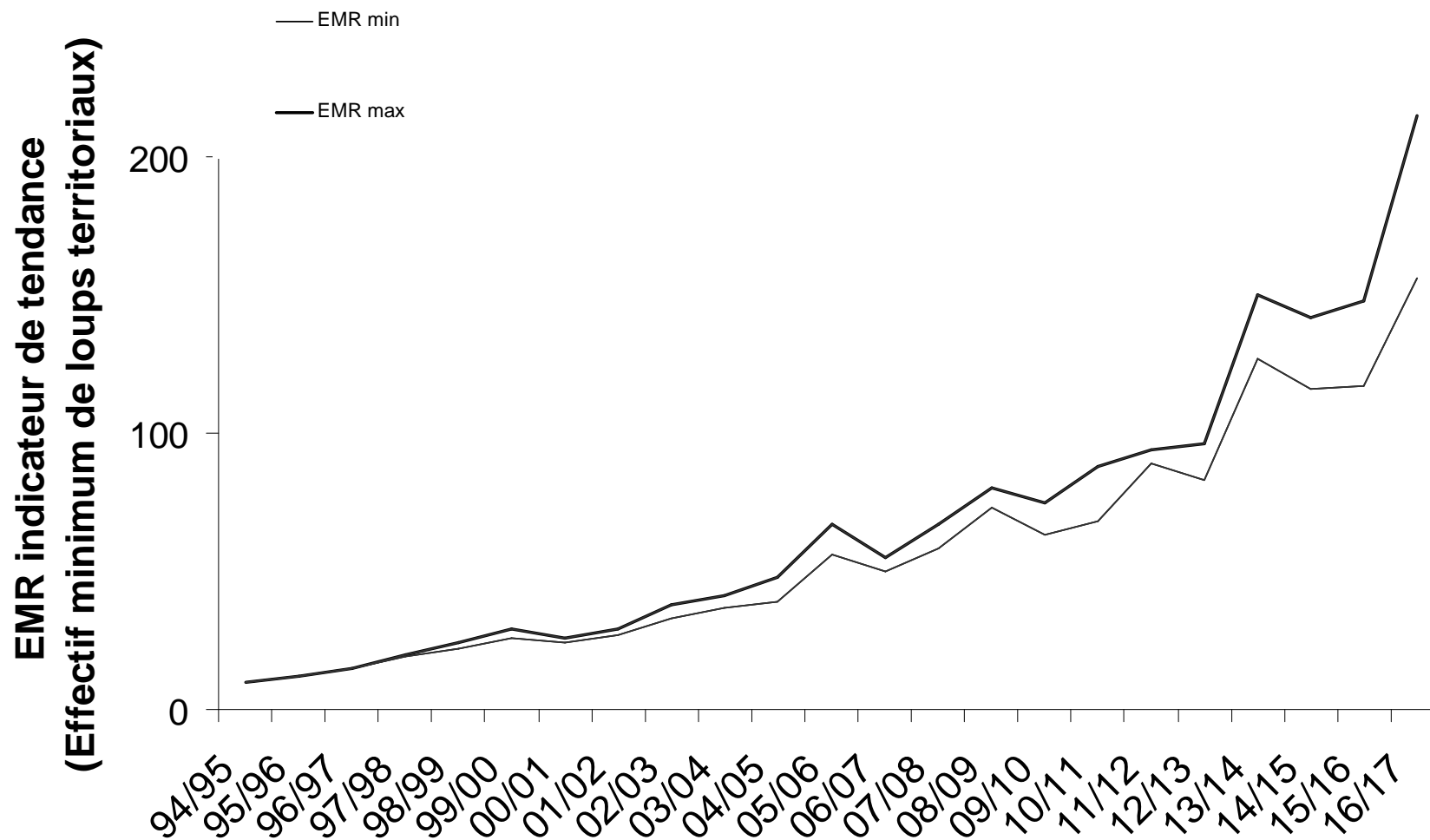

# BILAN NATIONAL - Géographique

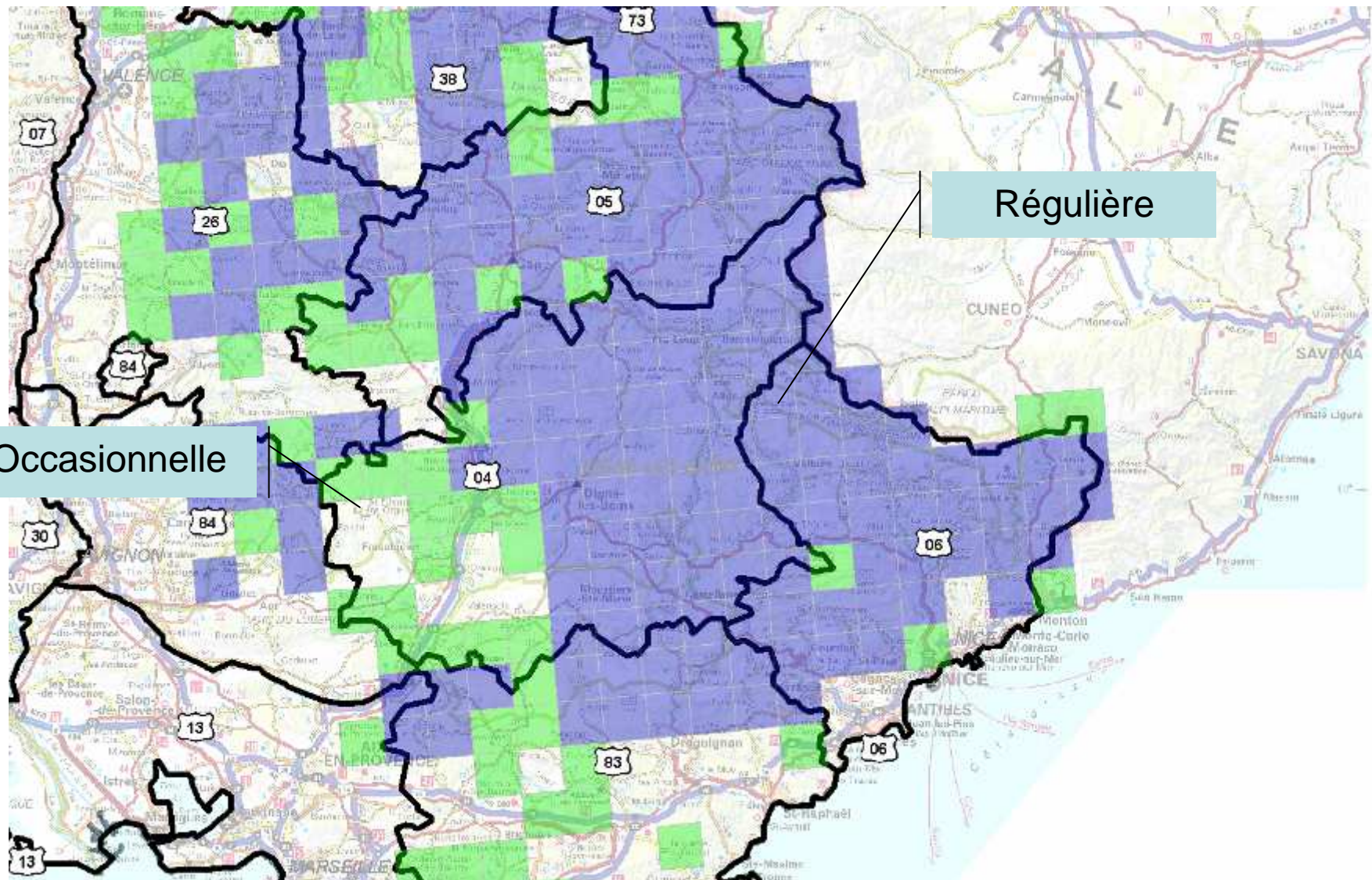

# Situation dans les Alpes Maritimes Fin d'hiver 2015- 2016





# Données hivernales – hiver 2016/2017

## Légende

● indices hiver 2016-2017



# Les ZPP dans les Alpes maritimes hiver 2016-2017

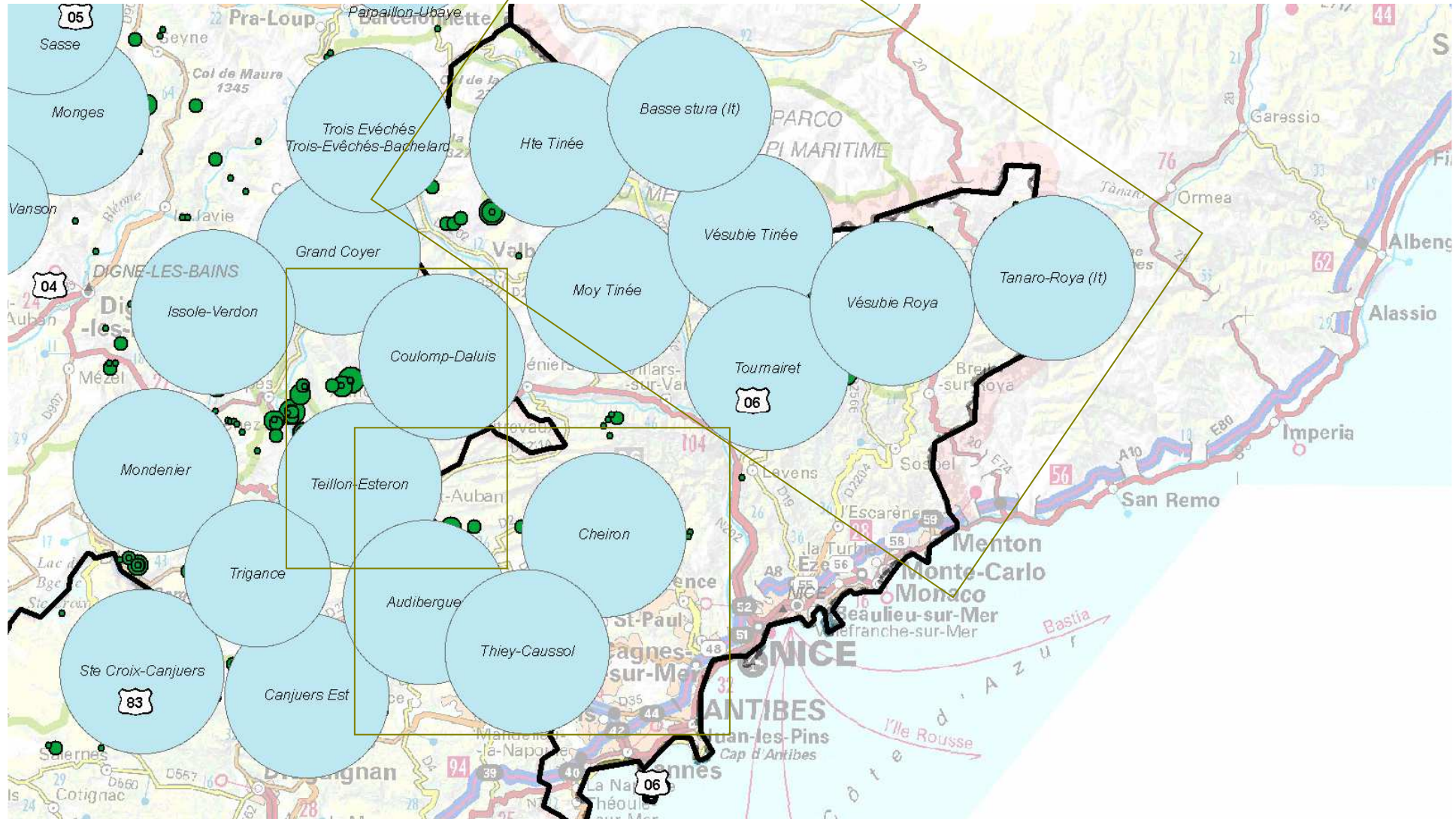

# Mortalité constatée dans les Alpes Maritimes 2016-2017

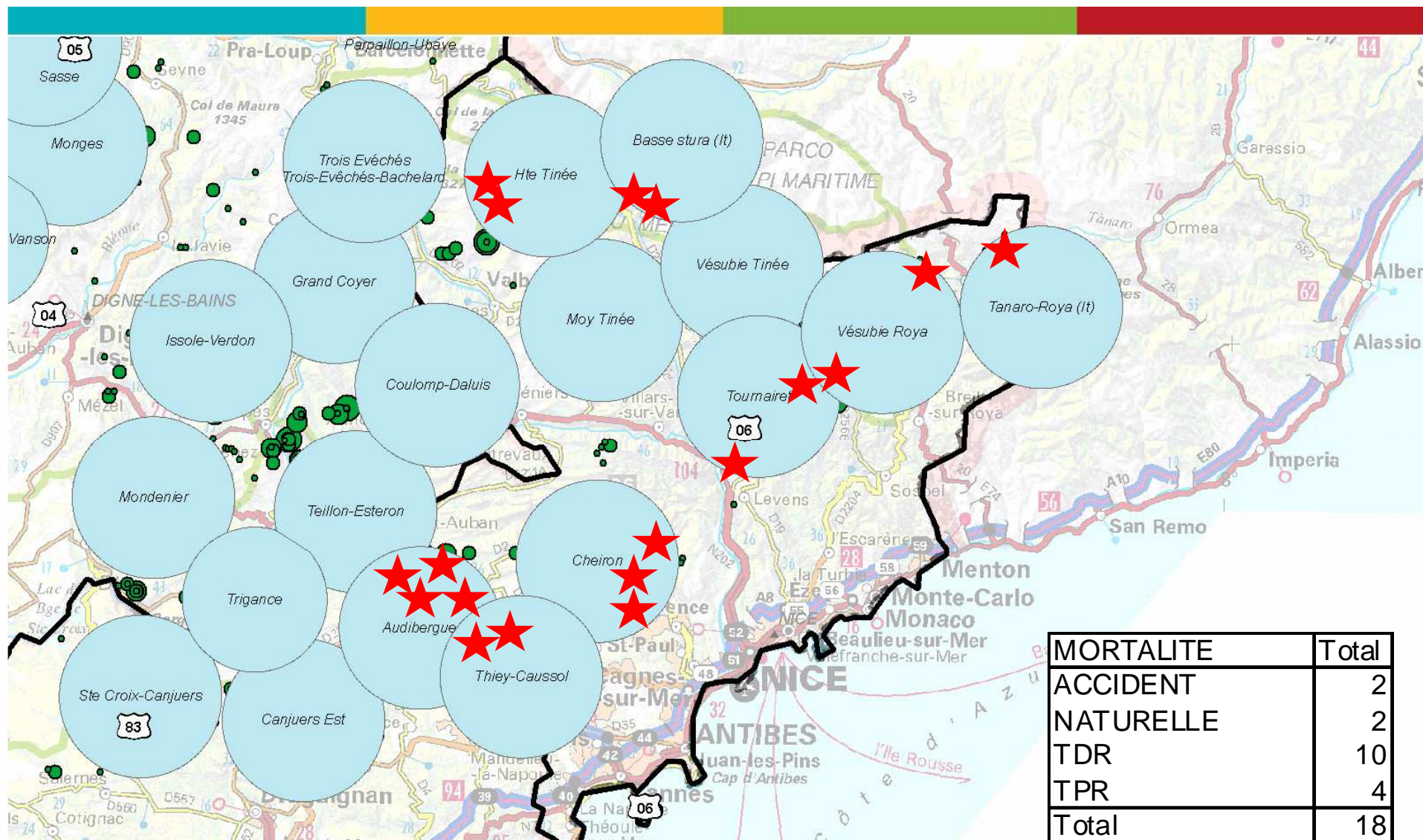

# Zones à surveiller...

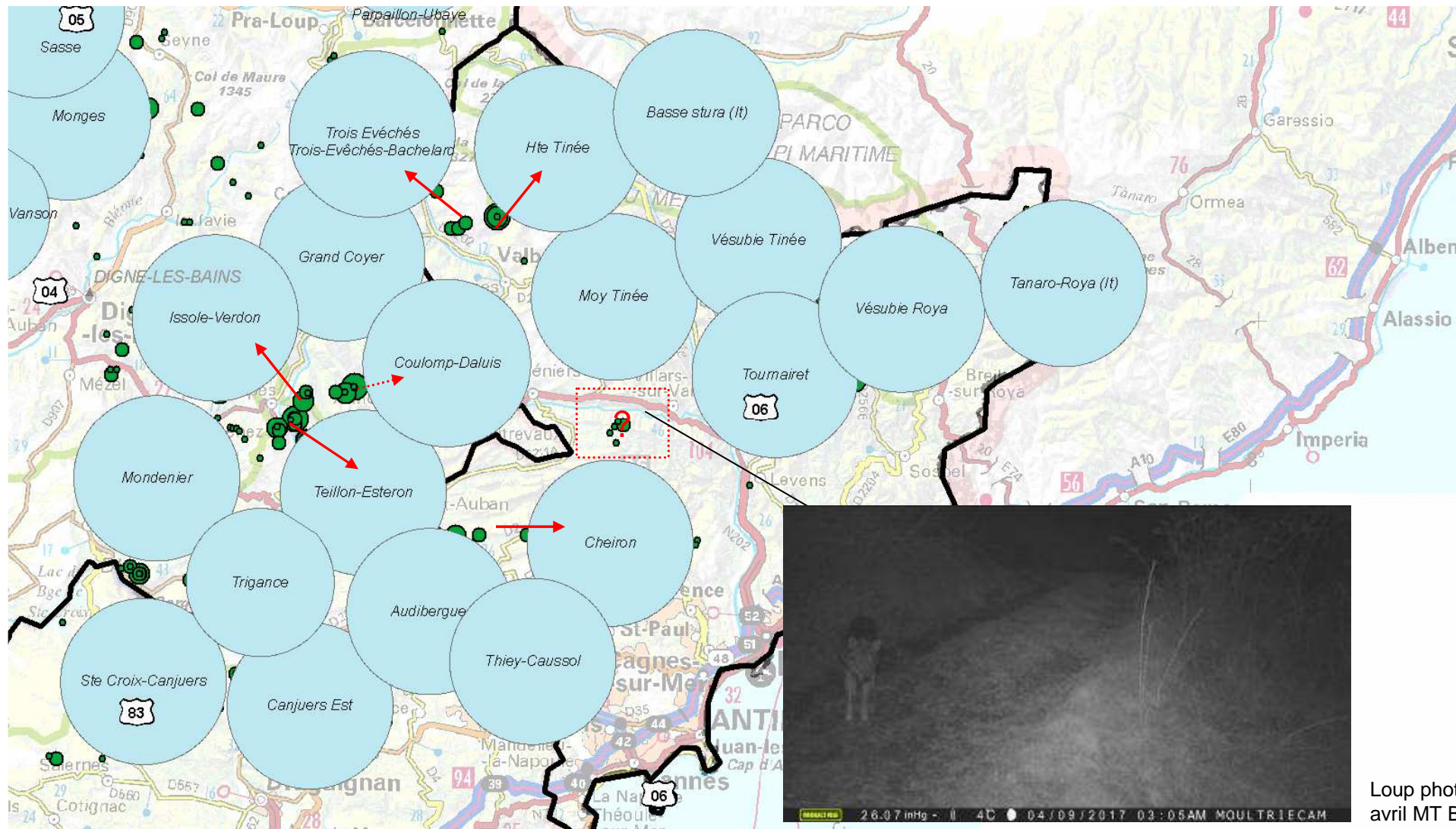

Loup photo  
avril MT Br

# Perspectives de suivi 2017

Mise en œuvre des opérations de hurlement provoqué dans l'été :

- Détecter la reproduction
- Confirmer le statut de certains territoires (Mont Brune...)



# ***PRESENTATION DE LA BRIGADE NATIONALE***



***15 mai 2017***

# PRESENTATION DE LA BRIGADE NATIONALE LOUP



- Encadrement par des agents titulaires ONCFS
- 13 jeunes de moins de 25 ans en Contrat d'avenir (3 ans)
- Tous les agents sont titulaires du permis de chasser
- La plupart des agents possède un BTSA ou CSTC
- Forte motivation et aptitude certaine au travail de terrain
- Sous l'autorité du Délégué interrégional Alpes Méditerranée Corse
- Champ d'action : Ensemble du territoire national



# FONCTIONNEMENT OPERATIONNEL



## Préalables

**Technique : notion de foyer d'attaque (attaques récurrentes chez un éleveur)**

**Règlementaire : validité d'un arrêté de TDR + troupeaux exposés sur zone**

## Procédure :

**Demande d'intervention formulée par la DDT(M)**

**Vérification des possibilités d'intervention (disponibilités, priorités)**

**Validation des conditions d'intervention (contacts avec les éleveurs)**

**Avis du Service Départemental (situation locale)**

**Organisation de l'intervention**





# BILAN D'ACTIVITE « TIRS »

*du 01 juillet 2016 au 05 mai 2017*

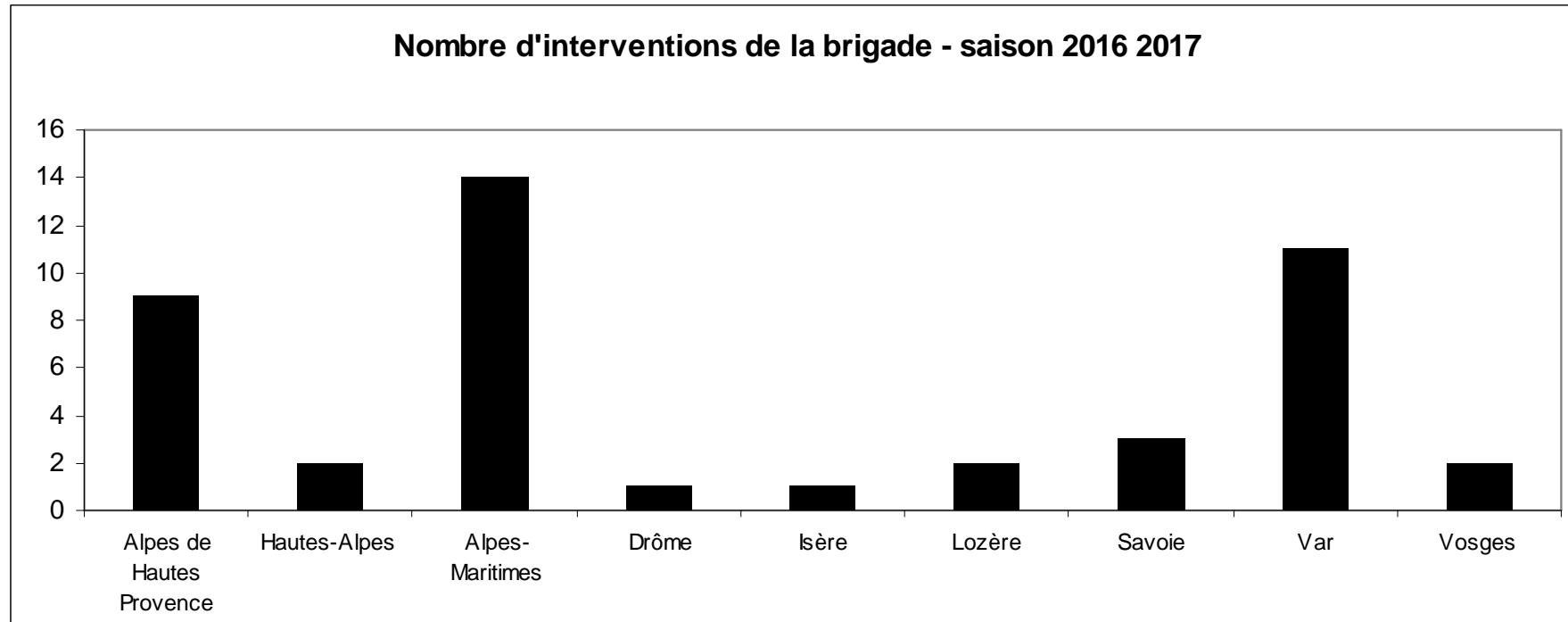

**Sur cette période de validité de l'arrêté, distribution du temps de travail consacré aux missions de tirs :**

- PACA : 82 %
- AURA : 12 %
- OCCITANIE : 3 %
- GRAND EST : 3 %

# BILAN D'ACTIVITE « TIRS »

*du 01 juillet 2016 au 05 mai 2017*



Nombre de loup prélevés selon le temps consacré aux opérations

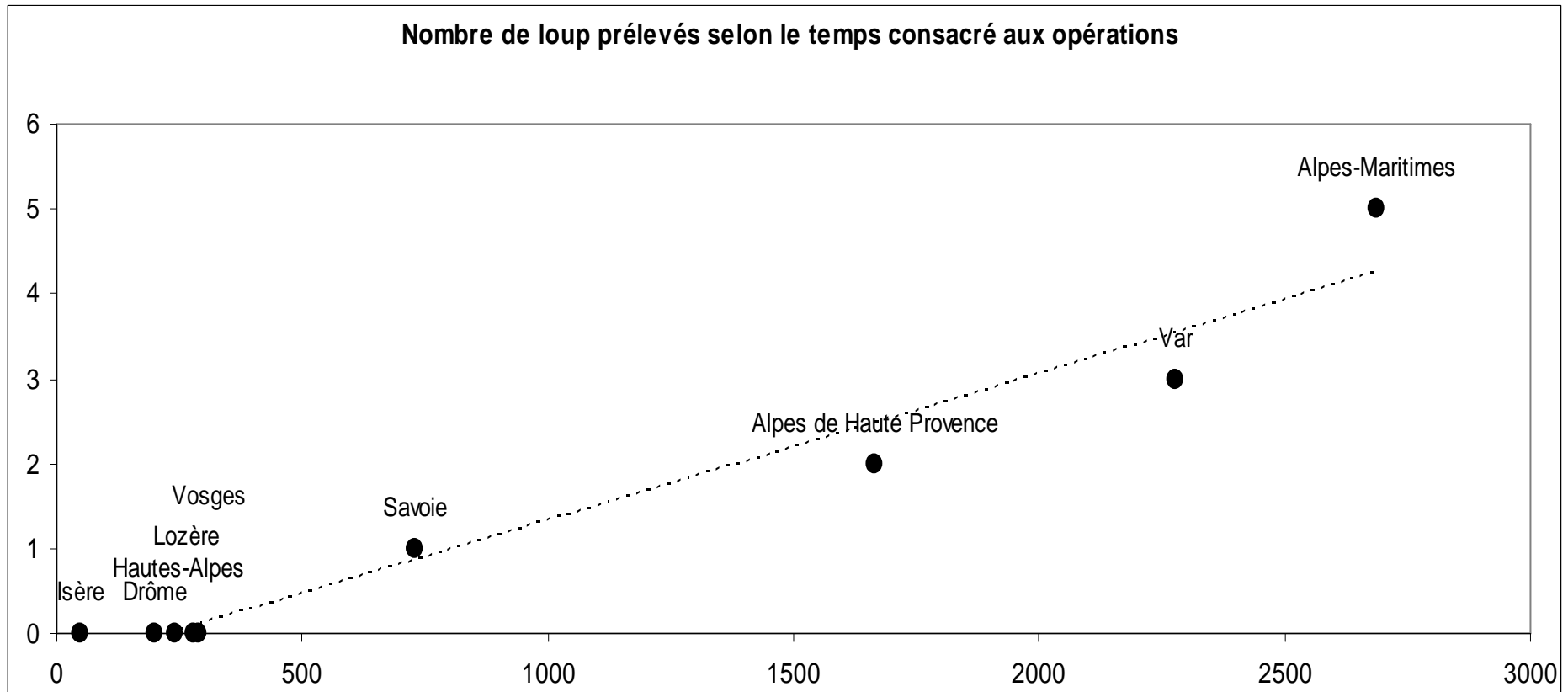

**En moyenne, 700 heures agent sont nécessaires pour le prélèvement d'un loup dans le cadre d'un TDR (pour les départements du sud est de la France connaissant une présence du loup ancienne)**

# Merci de votre attention,

**Nicolas JEAN**

*Ingénieur des Travaux*

*Coordination Nationale pour la gestion du loup et du lynx*

**Délégation interrégionale Provence-Alpes-Côte d'Azur et Corse**

04 92 51 34 44

06 25 07 07 15

[nicolas.jean@oncfs.gouv.fr](mailto:nicolas.jean@oncfs.gouv.fr)